KATIA ACCOSSATO

curriculum vitae et studiorum

opere selezionate

curriculum vitae et studiorum

KATIA ACCOSSATO

Nascita	Schaffhausen, Svizzera 10-07-67
Lingue	italiano, tedesco, inglese
Email/Tel.	katia.accossato@gmail.com +39 347 3222891
Titolare dello studio	www.actarchitettura.com via Borromini 1 — via A. Zonda 77 6830 Chiasso CH — 21100 Varese

Formazione e incarichi universitari

Laurea	Laurea in architettura, nell' A.A.1992/1993, presso il Politecnico di Milano con una tesi dal titolo "Nuova biblioteca di teologia e filosofia a Milano" (relatore prof. G. Grassi), voto: 100/100
Abilitazione	Esame di stato presso il Politecnico di Milano nel 1993, iscrizione all'ordine degli architetti della Provincia di Varese dal 1996 al numero 1400, membro OTIA Registro Canton Ticino e REG A Registro Architetti Svizzera
Dottorato Ph.D	**Dottorato di Ricerca in Composizione architettonica** (esame finale febbraio 1999 ICAR 14) presso l'Istituto Universitario d'Architettura di Venezia, con una tesi dal titolo "Architettura di una terra di confine" (relatore prof. D. Vitale, controrelatore prof. F. Drugman)

Incarichi universitari

dal 2013	Professoressa di Architettura e **Composizione Architettonica** 2 + Laboratorio presso il Polo di Lecco (POLIMI) dal 2017, e Professoressa di **architettura del Paesaggio**, Laboratorio di progettazione 3, Scuola di Architettura Urbanistica Ingegneria delle Costruzioni, **Politecnico di Milano** dal 2013 al 2016
2003-11	Architetto collaboratore e assistente incaricato di progettazione e di storia dell'architettura contemporanea presso l'**Accademia di Architettura di Mendrisio, Università della Svizzera Italiana**, Atelier di: Elia Zenghelis, Josep Acebillo, Stanislaus von Moos, Ruggero Tropeano
2009	Responsabile Ufficio Ricerca Accademia di Architettura di Mendrisio (CH)
2008	Professoressa per un Workshop Internazionale di Progettazione presso **l'Istituto Universitario d'Architettura di Venezia** IUAV
2006-09	Docente di storia dell'arte contemporanea presso la **SUPSI** – Dip. DACD Campus Scuola Universitaria Professionale Trevano-Lugano (CH)
2004-05	Docente di progettazione architettonica all'**Università** (Hochschule) **di Vaduz** (FHL Liechtenstein)
1999-04	Assistente incaricato di progettazione al **Politecnico Federale di Zurigo ETH** (CH), corsi di R. Pirzio Biroli, Luigi Snozzi, Elia Zenghelis
1996-98	Tutor nel laboratorio itinerante di progettazione a Saronno (Politecnico di Milano, Comune di Saronno) nel 1996 e in quello a Sesto Calende (Politecnico di Milano, Comune di Sesto Calende) nel 1998 (IT)
1993-98	Coordinatrice del laboratorio itinerante di progettazione a Castellanza in collaborazione con Politecnico di Milano, Supsi e Comune di Castellanza. Cultore della materia Politecnico di Milano (IT), corsi di L. Crespi e D. Vitale

Altri incarichi

2021 dal 2019 è membro dello **Steering Committee del Padiglione Italia alla Biennale di Venezia 2021**.
https://www.comunitaresilienti.com/credits

2020 È co-curatrice e relatrice del Convegno del 25 settembre 2020: **Il confine italo-svizzero in epoca globale. Spunti per una riflessione sul futuro delle aree di confine**. Centro Culturale Chiasso con P. Bassetti, F. Farinelli, G. Kreis, M. Cavallera, M. Bertogliato, R. Ratti, A. Fabris.
Partecipa a due eventi (5 e 8 ottobre) all'interno di **ScaLi Urbani Green Edition_Digital weeks** Ordine Architetti Livorno iM@teria

dal 2018 Membro della **Consulta per la qualità urbana** del Comune di Varese.

Promotrice di **workshop internazionali di progettazione architettonica** tra cui "Milano interiors" presso il Politecnico di Milano con Adalberto Del Bo.

Co-organizzatore di eventi all'interno del Festival del Paesaggio Nature Urbane del Comune di Varese, in particolare per l'ideazione e la promozione delle iniziative di rigenerazione urbana di **"Marsh for the city. Facing challenges. Le potenzialità dell'area umida per la città di Varese"**, e "Aermacchi. Riprogettare la fabbrica degli aeroplani".

dal 2016 Membro e Responsabile d'Area per la Svizzera del team della ricerca internazionale Rooms guidata dal Dott. Vittorio Gallese (architettura e neuroscienze). Membro GA Milano **Guiding Architects network** dal 2010. Membro dell'Associazione **A&K Architektur und Kultur** della **SIA** (Zurigo)

2012-17 Membro della **Commissione del Paesaggio del Comune di Varese**
Nel 2017 è promotrice di una ricerca interdisciplinare nature based oriented con il DASTU (Aiuc-POLIMI) per **Horizon 2020** regolarmente consegnata alla Commissione Europea (con punteggio buono) insieme a Mariachiara Pastore..

1997-04 Membro di redazione in alcune riviste del settore (CH / IT) in particolare "**Rivista tecnica**" e "**Archi**" (classe A), organi della SIA (Società Ing. e Arch. Svizzera).

1991-93 Ricercatrice e operatrice culturale presso l'Assessorato ai Servizi Educativi del Comune di Varese (IT)

Incarichi professionali: urbanistica e architettura

2021 Restauro della scuola materna degli architetti Flora Ruchat Roncati e Antorini-Pozzi vincolato dai beni monumentali di Chiasso (CH).

2020 Completamento progetto preliminare per la **Casa d'Italia di Zurigo** sede del Consolato, della Scuola e dell'Istituto Italiano (Erismanstrasse) su incarico del Consolato Italiano (Ministero degli Esteri, Roma).

2019 Ristrutturazione di tre appartamenti all'interno di uno stabile abitativo a Chiasso, realizzati

2018 Progetto di fattibilità per la nuova edificazione di un **Servizio medico-psicologico e un centro psico-educativo** presso il Comune di Coldrerio (CH) su incarico della Sezione logistica dell'Amministrazione Cantonale di Bellinzona

2017 Ristrutturazione casa a Odogno (Luagno CH), proprietà Roncoroni, realizzato

2016 Ristrutturazione e divisione in due unità abitative di un appartamento a Cavalese in via Montebello (IT), proprietà Molinari, in fase di realizzazione

2015	Ristrutturazione di una casa a Mendrisio in via Mola (CH), proprietà Rezzonico, realizzato
2014	**Nuova Farmacia nella sede centrale della Posta di Piazza Indipendenza** a Chiasso (CH), realizzato
2014	Ristrutturazione di una casa di vacanza a Treggia, proprietà Oertli, Capriasca (CH), realizzato
2014	Progettazione di studi medici nel canton Ticino (CH) per la società B-Plus di Posieux, studio di fattibilità
2014	Progetto di riuso dell'ex-Casa del Fascio di Gallarate - Palazzo Minoletti (IT), studio di fattibilità
2012	Ristrutturazione di un edificio residenziale a Brusino Arsizio (IT), casa Sunsniak, progetto e domanda di costruzione
2012	Progetto di risanamento di una palazzina **dell'Azienda Lombarda Edilizia Residenziale - ALER** nel quartiere Sangallo a Varese (IT), in fase di realizzazione
2011-12	Progetto per intervento residenziale a corte (di 20 appartamenti) a Genestrerio, piazza Baraini - Mendrisio (CH), realizzato
2010	Gioielleria "Charly Zenger" di via Pessina a Lugano (CH), realizzato
2009	**Tre piazze a Somma Lombardo**: piazza V. Veneto, piazza S. Stefano e piazza Scipione, Varese (IT), realizzato
2009	Masterplan per un nuovo quartiere residenziale e commerciale in via Durresit - area 7'000 mq - e progetto edificio abitativo a Tirana - su lotto di 3'000 mq, **Tirana** (AL), realizzato
2008-09	Due edifici residenziali a Stabio (CH), realizzato
2005-08	Masterplan per un nuovo quartiere residenziale nella località Selitè a Tirana - area di 11'800 mq - e progettazione dei singoli edifici, Tirana (AL), realizzato
2008	Incarico di consulenza per il nuovo Piano Regolatore di Tirana, consulente Banca Mondiale, Tirana (AL)
2005	Quartiere residenziale a Somma Lombardo - area di 18'000 mq, progetto integrato di intervento - comparto X, zona Malpensa (IT)
2005	Consulenza e supporto alla Banca Mondiale per il nuovo piano regolatore della città di Tirana (AL)
2004	Case unifamiliari a Mendrisio: casa Bernasconi e casa Mona (CH), realizzate
2000	Nuova fabbrica di orologi a Stabio (CH), studio di fattibilità
1998	Ristrutturazione casa Ortelli, Mendrisio (CH), realizzato
1998	Progettazione **piazza centrale a Valmorea** - area di 1500 mq, Como (IT), realizzato
1996-97	Complesso abitativo a Rancate (CH) e ristrutturazione cascina a Coldrerio (CH), in collaborazione con lo studio R. Ghielmetti – Mendrisio, realizzato
1993-95	Due case unifamiliari a Coldrerio (CH), realizzate
1993	Centro sportivo a Rancate (CH), realizzato

Partecipazione a giurie di concorsi internazionali, tesi e giurie accademiche

dal 2013 — Esperto esterno diplomi **Politecnico di Losanna** con i prof. L. Ortelli e F. Graf, EPFL/ENAC (CH), segue diverse **tesi di composizione presso POLIMI.** Nel 2021 è in **giuria per il Concorso di progettazione per un nuovo padiglione e per la riqualificazione della piazza di Valmorea** (Como).

2011-12 — **Giurato esperto per l'Amministrazione Cantonale di Bellinzona** nell'ambito del concorso di progettazione per la Nuova Scuola Media di Caslano (CH)

2006-11 — Critico invitato alla discussione finale dei Progetti di Diploma di Architettura e Urbanistica presso la Syracuse University di Firenze, l'Accademia di Architettura di Mendrisio e la Hochschule di Vaduz (FHL - Liechtenstein)

2006 — Membro della giuria in qualità di tutor del Workshop Internazionale di Progettazione Paesaggistica dei Giardini Naxos-Taormina in collaborazione con il Politecnico di Milano (IT) e l'Accademia di Architettura di Mendrisio (CH)

2005 — Invitato alla giuria internazionale per la selezione di un gruppo di architetti urbanisti per la Redazione del **Nuovo Piano Regolatore di Tirana (AL)**

2005 — Invitato alla giuria internazionale per la Selezione di un Progetto per il Centro Storico di Tirana (AL)

1993-96 — Membro della giuria in qualità di tutor del Workshop di Progettazione del Politecnico di MI svolto nei comuni di Sesto Calende, Castellanza e Saronno

Allestimenti museali, mostre, interni

2018 — Allestimento e cura della mostra presso la Camera di Commercio della Provincia di Varese: "Aermacchi. Riprogettare la fabbrica degli aeroplani". Progetti del corso di Architettura e Composizione Architettonica 2 + Laboratorio presso il Polo di Lecco (POLIMI), nell'ambito del Festival del Paesaggio del Comune di Varese.

2016 — Allestimento e cura della mostra Recycling Milano, Spazi per l'ospitalità a Porta Nuova (progetti del Laboratorio del 3°anno di Progettazione, Scuola di Architettura Urbanistica Ingegneria delle Costruzioni – Politecnico di Milano) presso l'Urban Center in Galleria Vittorio Emanuele a Milano (IT)

2010 — Allestimento e cura (con Adolph Stiller) della mostra (con catalogo) "*Tirana: Planning, building and living*" presso la "Vienna Insurance Group" (Galleria Ringturm) di Vienna (AT)

2010 — Partecipazione all'esposizione "*Art Party*", Castello di Masnago e Sala Veratti, 42 opere di forma sferica (diametro di 90 cm) pensate e realizzate da architetti ed artisti, in un interessante ed imprevedibile dialogo tra arte ed architettura, dimostrazione di tecnica e sapiente modellazione dei materiali, Varese (IT)

2009 — Allestimento e cura della mostra (con catalogo) "*Maurizio Montagna. Architetture di Giulio Minoletti*" presso la GAM (Civica Galleria di Arte Moderna) di Gallarate – Varese (IT)

2008 — Allestimento e cura della mostra (con catalogo) "*Il Senso del Progetto*" all'interno del workshop internazionale di progettazione dell'Istituto Universitario di Architettura di Venezia (IT)

2008 Invitati al concorso per il progetto di allestimento del Nuovo Showroom Osram di Treviso (IT)

2007 Allestimento e cura della mostra "*Un omaggio a Livio Vacchini*" - commemorazione dell'Architetto presso l'Accademia di Architettura di Mendrisio (CH)

1999-10 Progettazione di alcuni allestimenti per l'esposizione dell'attività didattica all'interno dell'Accademia di Architettura di Mendrisio (CH), del Politecnico Federale di Zurigo (CH) e del Politecnico di Milano

Concorsi di progettazione

2020 Concorso per il nuovo Waterfront di Lecco: nuovi riflessi. **V classificato** in seconda fase con L. Crespi, M. Splendore, L. Trentin, K. Fucci, L. Ratti

2020 Concorso per nuova palestra e scuola elementare di Magliaso (Comune di Magliaso (CH) e Concorso per una nuova scuola a San Vittore (Grigioni) con L. Trentin, K. Fucci, L. Zamperoni, C. Zanini

2018 Concorso per nuovi alloggi per anziani autosufficienti presso il Comune di Novazzano (CH) e concorso per una nuova scuola d'infanzia a Lurago d'Erba (CO) con L. Trentin, C. Zanini, K. Fucci, A. Rizzuti e M. Splendore.

2017 Concorso per la realizzazione di un edificio di edilizia residenziale convenzionata a Sesto San Giovanni (MI) nell'ambito del masterplan di Renzo Piano organizzato da Milanosesto e il Consiglio Nazionale degli Architetti Pianificatori, Paesaggisti e Conservatori, con L. Crespi, S. Perregrini

2017 Concorso di progettazione in due fasi per la riqualificazione degli spazi pubblici del Centro Piacentiniano di Bergamo indetto dal Comune di Bergamo, con L. Trentin, L. Crespi, A. Zanella

2016 Concorso per il Restauro di Villa Cristina, ampliamento della casa vinicola e sistemazione paesaggistica dell'Istituto Agrario Cantonale di Mezzana, indetto dal Cantone Ticino, con R. Tropeano, F. Gellera, F. Perugini, L. Caverzaghi, procedura ristretta, **selezionati nella prima fase**

2015 Concorso di progettazione per la nuova sede per le Aziende Industriali di Mendrisio – AIM (CH), con P.F. Seclì, L. Trentin, L. Caverzaghi, S. Perregrini e L. Zamperoni

2015 Concorso Internazionale di progettazione per la riqualificazione urbanistica e funzionale del comparto di Piazza della Repubblica a Varese (IT), con L. Caverzaghi, S. Perregrini, G. Valentini, A. Zanella e L. Zamperoni

2014 Concorso di idee per la progettazione di una nuova casa per anziani (RSA) a Caslano (CH), con L. Trentin, L. Caverzaghi, A. Zanella

2013 Concorso di idee per la progettazione di infrastrutture di servizio e nuove architetture per la valorizzazione del percorso ciclo-pedonale del Lago di Varese (IT), con L. Trentin, L. Caverzaghi, M. Martino e A. Zanella, **II classificato**

2013 Concorso Internazionale di Idee per le aree ferroviarie del nodo di Bari-Centrale (IT), in collaborazione con lo studio Wilson+Bolles, L. Trentin, L. Caverzaghi, e A. Zanella, **progetto selezionato (finalista)**

2013 Concorso di idee per la realizzazione di una Scuola Materna a Dolzago - Lecco (IT), con L. Trentin, L. Caverzaghi e A. Zanella

2012 Concorso per il nuovo oratorio del Comune di Giubiasco (CH), con L. Trentin, L. Caverzaghi e A. Zanella

2011 Concorso per l'ampliamento della scuola e della palestra della scuola elementare di Savosa (CH), con L. Trentin e L. Odorizzi

2011 Concorso per il Campus universitario USI/SUPSI a Lugano (CH), con L. Trentin, L. Snozzi, Studio GAP, S. Perregrini, L. Odorizzi e L. Brenni

2010 Concorso **a invito** per l'allestimento della mostra di Lorenzo Lotto presso le scuderie del Quirinale, Roma (IT), con L. Trentin, S. Perregrini, L. Odorizzi e C. Berseli

2010 Concorso per la sistemazione della piazza dell'ex-Comune di Gazzada Schianno - Varese (IT), con L. Trentin e S. Perregrini

2009 Concorso per "Milano social Housing" - Milano (IT), **progetto segnalato**, con L. Trentin, S. Perregrini, U. Mauri e G. Cappellato

2009 Concorso per il nuovo centro per il Dicastero dello Sport a Bellinzona (CH), con L. Trentin, E. Paladin e D. Maiullari

2009 Concorso **a invito** per la progettazione del Palazzo Teka in via Ginevra a Lugano (CH), con L. Trentin e L. Caverzaghi

2009 Concorso per la riquaificazione del centro di Novate Milanese - Milano (IT), con L. Trentin e L. Caverzaghi

2009 Concorso per il nuovo palazzo della Regione di Bergamo (IT), con L. Trentin e G. Byrne, progetto **selezionato (finalista)**

2009 Concorso per l'ampliamento della casa per anziani di Iseo – Brescia (IT), con L. Trentin e L. Caverzaghi

2006 Concorso per la riqualificazione area centrale Cermemate - Como (IT), con L. Trentin, **IV classificato**

2006 Concorso per la riqualificazione centro di Maserada - Treviso (IT), con L. Trentin, **IV classificato**

2006 Concorso **a invito** per fabbrica (tecnologia di precisione) a Stabio (CH), con L. Trentin

2006 Concorso **a invito** per villa privata a Morbio Superiore (CH), con L. Trentin

2004 Concorso per l'area fieristica di Campo Marzio a Lugano (CH), con L. Trentin

2004 Concorso per una piazza a Somma Lombardo, Varese (IT), con L. Trentin

2004 Concorso per l'ampliamento dell'USI (Università della Svizzera Italiana), Lugano – TI (CH), con L. Trentin, X. Calderon

2003 Concorso per sistemazione area pubblica di Rancate (CH), con L. Trentin, X. Calderon e studio Ghielmetti, **IV classificato**

2003 Concorso per centro sportivo per l'università di S. Gallo (CH), con L. Trentin, X. Calderon e B. Schneebeli

2003 Concorso per un centro sportivo ad Aldino – Bolzano (IT), con L. Trentin, I. Brunner e U. Libener

2002	Concorso per la sistemazione area centro Navalge a Moena - Trento (IT), con L. Trentin con A. Colcuc, U. Libener e R. Pitolini
2002	Concorso per la sistemazione urbana di Muzzano (CH), con L. Trentin con X. Calderon e studio Ghielmetti, **III classificato**
2002	Concorso per ampliamento e ristrutturazione della biblioteca di R. Tami a Lugano – TI (CH), con L. Trentin e F. Ravasi
2000-01	Concorso per la sistemazione del lungolago di Lugano (CH), con L. Trentin e F. Desideri
2000	Concorso per Capanna Cristallina (CH), con L. Trentin e Studio Caruso
2000	Concorso per ampliamento municipio e spazio pubblico a Caronno Pertusella - Varese (IT), con L. Trentin e Toribio Sosa
1999	Procedura negoziata per l'affidamento dell'incarico per la redazione dello studio di fattibilità per la realizzazione di un centro polifunzionale a Varese (IT), con L. Trentin
1999	Concorso per la realizzazione di una scuola a Niederhasli (CH), con L. Trentin, D. Sironi e M. Crespi
1998	Concorso per un nuovo stabile amministrativo cantonale a Locarno (CH) con L. Trentin
1998	Concorso per una nuova sede dell'Accademia di architettura per l'Università della Svizzera Italiana a Mendrisio (CH), con L. Trentin
1997	Concorso per una piazza in Valmorea, Como (IT), con L. Trentin **I° classificato, realizzato**
1997	Concorso nazionale di idee per la realizzazione di nuovi interventi residenziali nella corona urbana di Bergamo (IT), con L. Trentin e L. Corno
1995-96	Concorso per la creazione di nuove attrezzature pubbliche a S. Bernardino (CH)
1995-96	Concorso internazionale EUROPAN 4, progetto per l'area di Biasca (CH)
1995-96	Concorso per la sistemazione di Piazza Repubblica a Varese (IT)**, I° classificato** (ex-aequo con altri due progetti)
1994-95	Concorso per una nuova piazza a Montagnola - TI (CH)
1994-95	Concorso per la realizzazione di alloggi a Novazzano (CH), in collaborazione con lo studio R. Ghiemetti – Mendrisio (CH), **I° classificato**
1994-95	Concorso di progettazione per l'ampliamento dell'*Armeausbildungszentrum* a Lucerna (CH), con A.Bertolini e studio R. Ghielmetti
1993	Collaborazione al concorso **Potsdamer Platz di Berlino** (DE) - capogruppo G. Grassi, **I° classificato, realizzato**

Ricerche accademiche

Katia Accossato è impegnata in una ricerca (candidata per un assegno di ricerca -*post doc*) sulle teorie della percezione dello spazio ("corpo, mente e architettura" avviata con il Politecnico di Losanna) e sulla rigenerazione urbana. È stata promotrice di una Call di **Horizon 2020**: *Sustainable cities through nature based solutions* SCC-02-2016-2017 con il Dipartimento di Studi Urbani del Politecnico di Milano. Le città candidate come *front runner* sono state

Varese e Tirana.
È stata curatrice di numerose pubblicazioni (testi e articoli nelle riviste specializzate)
La tesi di dottorato in corso di pubblicazione è:
K. Accossato, *Architetture di una terra di confine*, IUAV, Venezia, 1998. La tesi è incentrata sull'analisi del paesaggio di frontiera della Regio Insubrica

È stata relatrice in alcuni convegni sul tema del liberty ("*Varese, provincia liberty: la memoria per progettare*", marzo 2000) e in particolare sul paesaggio di confine in un seminario organizzato dalla Provincia di Varese e in conferenze di altre associazioni varesine (IT)
Ha presentato i suoi temi di ricerca attraverso alcune lezioni al Politecnico di Milano, al Politecnico di Zurigo, all'Accademia di Architettura di Mendrisio (CH) e all'interno di un corso organizzato dal Ministero della Pubblica Istruzione a Varese (IT), la Californian e La Syracuse di Firenze, e presso l'Università di Portsmouth (GB).

Pubblicazioni

1 K. Accossato, *Elaborato finale di esercitazione in Composizione I*, (prof. Massimo Fortis), in M. FORTIS, *Gli anni dell'apprendistato. Nove esercizi di Composizione,* in "Quaderni del dipartimento di progettazione dell'architettura" n°4, Clup, Milano, 1987, p.123

2 K. Accossato, *Schede biografiche e bibliografiche*, in L. Crespi, F. Schiaffonati, *L'invenzione della tecnologia*, Alinea ed., Firenze, 1990, p.129-159

3 Collabora alla pubblicazione con ricerche storiche e d'archivio in, L. Crespi, A. Del Corso, *Un secolo di architettura a Varese*, Alinea ed., Firenze, 1990, p.10

4 K. Accossato, *Heinrich Tessenow alla Biennale di Venezia*, in "Altrimmagine" n°12, Bari, 1992, p.50

5 L'esito del concorso per invito di Berlino viene pubblicato: *Proyecto de reordenaciòn de la Potsdamer Platz/Koethenerstrasse, Berlìn Alemania, 1993,* in AAVV, *Giorgio Grassi, Obras y projectos 1962-1993*, Electa, 1993, p.264, trad. in italiano, Electa, 1996

6 K. Accossato, *Museo svizzero della carta. Basilea*, in L. Crespi (a cura di), *Progetto di recupero del monastero di S.M.Assunta in Cairate. Studio storico e di fattibilità*, Amministrazione provinciale di Varese, Varese, 1994, p.73

7 pubblicazione del concorso di Lucerna, in "Rivista Tecnica", Maggio, Lugano, 1995; e l'esito del concorso di Berlino, in P.Giordano, *I grandi concorsi per Berlino Capitale*, in "Domus Dossier" n°3, ed. Domus, Milano, 1995, p.95

8 K. Accossato, *Casa a schiera: lettura pratica e teorica di un modello*, in "documento n.4 del laboratorio di costruzione dell'architettura I", dip.PPPE, Politecnico di Milano, 1995

9 K. Accossato, *Nuova Accademia di architettura nel canton Ticino* e una recensione sul testo di M. Daguerre, *Guida all'architettura del Novecento - Svizzera*, Electa, Milano, 1995, nella rivista "d'Architettura" n°15, Avezzano, 1996

10 K. Accossato, il *progetto segnalato durante il concorso/studio di P.za Repubblica a Varese* in L.Crespi, B.Cuccuru (a cura di), *Undici progetti per una piazza*, Unicopli, Milano, 1997, p.78-82

11 K. Accossato, *Progetto per un luogo che ha smesso di esistere*, in L.Crespi (a cura di), *La stazione, il parco e la città*, Alinea, Firenze, 1997, pp. 72-78

12 K. Accossato, schede *sull'architettura a Varese (edifici di L.Figini, G.Pollini, I.Gardella, C.Segre, L.Piantanida, G.Barachetti)* nella rubrica di L.Crespi, *Architettura a Varese: gli ultimi cinquant'anni*, in "Polis"n°9, Milano, 1997, p.122

13 K. Accossato, schede *sull'architettura in provincia di Varese (edifici di A. Rossi, C. Moretti, V. Introini, L. Crespi)* nella rubrica di L.Crespi, *Architettura in provincia: gli ultimi cinquant'anni*, in "Polis"n°11, Milano, 1997, p.59

14 K. Accossato (a cura di), *Mendrisio, paesaggio di frontiera,* "Rivista Tecnica" n°7/8, Lugano, 1997, all'interno del numero pubblica, *Il significato di 'confine' per l'architettura*, p.3, *Due case a Coldrerio. Progetto di Katia Accossato*, p.24; la relazione di *Casa Lambrughi a Novazzano*. *Progetto di Ivano Gianola*, p.32, *Dal paesaggio verso l'architettura*, p.19

15 K. Accossato, *L'intensità della rappresentazione (in Aldo Rossi)*, in "Archi", n°2, Bellinzona, 1998, pp. 45-46

16 K. Accossato, *La "non-architettura" intorno allo schermo*, e la recensione di *Hallenbauten*, in "Archi", n°3, Bellinzona, 1998, pp. 6-9

17 K. Accossato, *Una piccola casa di Plecnik. Il ridisegno tridimensionale di un progetto a Lubiana*, in "Archi", n°4, Bellinzona, 1998, pp. 27-29

18 K. Accossato, *Il cadavere squisito*, in L. Crespi (a cura di), *Architetture nel Segno dell'acqua*, Alinea, Firenze, 1998

19 K. Accossato, *Una città possibile, lettura operativa*, in "Archi", n°2, Bellinzona, 1999, p.13

20 K. Accossato, *Il giardino dell'architetto*, in "Archi", n°4, Bellinzona, 1999

21 K. Accossato (a cura di), *Rappresentazione*, "Archi", n°6/1999 in cui scrive *Corpo, immgine e architettura,* pp. 11-14, e in cui traduce *Lineamenta* di Werner Oechslin, pp. 14-18

22 K. Accossato, *elaborato durante il workshop tempus a Cracovia (1995/96)* in AA. VV., *Architettura come Landmark*, Edicom, Monfalcone, 1999

23 K. Accossato (a cura di), *Restauro del moderno*, “Archi”, n°2/2000, in cui scrive *Restauro o riforma del Moderno,* pp.8-10, *Il progetto di ristrutturazione della Bauhaus a Dessau*, pp. 16-27, *Restauro di una fabbrica in Germania*, pp. 45-49

24 K. Accossato, *Spazio disponibile*, in “Archi”, n° 3, Bellinzona, 2000

25 K. Accossato, *Il Concorso per la sistemazione del lungolago a Paradiso*, in “Archi”, n°4, Bellinzona, 2000, p. 47

26 K. Accossato, F. Reinhart, *Casa Riva a Vernate*, in “Archi”, n°5, Bellinzona, 2000, p.41

27 K. Accossato (a cura di), *Chiasso, ai confini della città,* “Archi”, n°6/2000, in cui scrive *Una città al confine*, pp. 8/18, *Chiasso anni ’60*, pp.30-32

28 K. Accossato, Luigi Trentin, *Il paesaggio d’acqua di Maurizio Sacripanti*, *Museo Civico di Maccagno, Varese*, in “L’industria delle costruzioni”, n° 353, ANCE, Roma, 2001, pp. 4-8

29 K. Accossato (a cura di), *Architetti di Dublino,* “Archi” n°4/2001 (con un saggio conclusivo di Kenneth Frampton), in cui scrive *Architettura e insularità*, pp. 8-13, *Trinità College a Dublino. Beckett Theatre, Dining Room e Loos Bar*, pp. 22-29

30 K. Accossato, *Un progetto per il Sacro Monte* di Varese in “Acanto”, n.4/2002, Ordine degli architetti di Varese, 2002

31 K. Accossato, *Il progetto di Valmorea e Coldrerio,* in AA.VV., *Prospettive di architettura*, Ordine degli architetti della Provincia di Como e di Varese, 2002

32 K. Accossato (a cura di), “Architetture d’acqua”, “Archi” n°1/2002, in cui scrive *Architetture d’acqua*, pp. 4-5 e *Le piscine lungo l’autostrada ticinese. Per un progetto di Restauro*, pp. 48-61

33 K. Accossato, *11 settembre 2001*, e *Dopo NYC* (intervista a R. Koolhaas), in P. Ciorra, G. Mastrigli (a cura di), *La metropoli dopo*, Meltemi-Babele, Roma, 2002, pp. 137-148

34 K. Accossato, *Towards a theory of borders*, in “Trans”, ETH Zürich, giugno 2002

35 K. Accossato, *Scavare l’isolato*, in “Archi”, n°8, Bellinzona 2002, pp.56-71

36 K. Accossato, *Il progetto di Coldrerio*, in *Architetture nel Territorio,* CdRome a cura della TARMAC SA di Mendrisio sugli ultimi 30 anni dell’architettura nel Canton Ticino, 2002

37 K. Accossato, *CCS Pro Helvetia Milano*, in “Legger-ti”, n° 4, 2003, pp.30-31

38 K. Accossato (a cura di), *La forma della tecnica*, “Archi” n°6/2003, in cui scrive *La forma della tecnica*, p. 8 e *L’ordinamento*, pp.14-21, *Il magazzino di Stabio, opera dimenticata di Robert Maillart*, dialogo con J. Gubler, 44-52

39 K. Accossato, *Max Frisch architetto*, in “Legger-ti”, n°5, 2003

40 K. Accossato, *Ricostruzione di due isolati nel centro storico di Monaco*, in “Rivista Tecnica”, n° 16, 2004

41 K. Accossato, *Ein Haus für die Bilder in Mendrisio,* e *Ivano Gianola - Methode und Weg* in Th. Bamberg, P. Pellandini, *TessinArchitektur. Die junge Generation*, DVA, München, 2004, p.p. 76-81 e 154

42 K. Accossato (a cura di), *Ponti,* “Archi” n°5/2004, in cui scrive con Luigi Trentin *Il ponte, punto di partenza per la trasformazione del territorio*, p. 18

43 K. Accossato, *Architetture di passaggio*, in “AL”*,* Ordine degli architetti delle province lombarde, n.7, Milano, 2006

44 K. Accossato, N. Probst (a cura di), *Ivano Gianola. Edifici e progetti (Buildings and projects)*, Menges ed., Fellbach, Stuttgart, 2007

45 K. Accossato, L. Trentin, *Il senso del progetto,* in E. Giani, *Workshop 2008. Facoltà di architettura di Venezia*, Marsilio, Venezia, 2009

46 K. Accossato, *Per la riscoperta di un protagonista del razionalismo italiano*, in AA. VV., *Maurizio Montagna. Architetture di Giulio Minoletti*, Shin, Brescia, 2009, pag. 12

47 K. Accossato, L. Trentin, *“la sfera”* in AA. VV., *Artparty. Arte Architettura Fotografia Letteratura,* (Catalogo della mostra), Civico Museo D’Arte Moderna e Contemporanea, Comune di Varese, 2010

48 K. Accossato, *Tirana: von der Form zur nicht-Form, Tirana: From form to non-form*, in *Tirana. Planen Bauen Leben*, Architektur im Ringturm, Müry Salzmann, Wien, 2010

49 K. Accossato, *La pratica del limite, la fotografia di C. Klute* e *La coscienza della forma,* Consarc, Chiasso, 2012

50 K. Accossato, *La coscienza della forma - la fotografia di M. Montagna*, Consarc, Chiasso, 2013

51 K. Accossato, *Progetti Reversibili* in *Nuovo Cinema Maestoso. L'impronta dell'architettura nella ricostruzione della città,* a cura di A. Rocca, MMXII Press, Milano, 2014

52 K. Accossato, *Percepire lo spazio: 30 biblioteche per Milano,* a cura di K.Accossato e L.Trentin, Maggioli Editore, Santarcangelo di Romagna, 2016

53 K. Accossato, *Il festival del paesaggio a Varese*, "Il Secolo XIX", 8 ottobre 2017

54 K. Accossato, *"Fare strada" – Making Streets. Ein italienisches dérive*, "Camenzind" n. 19, Zurigo, 2018

55 K. Accossato, *Valori del paesaggio*, in "Cantine" n.20 di "Abitare", Politecnico di Milano, Collana le Sfide dell'architettura del Corriere della Sera, sett. 2018

56 K. Accossato, *Il corpo sensibile, in Panglossismo. L'architetto postpandemico*, a cura di D. Menichini e D. Repetto, Ed. Pacini, Grosseto, 2020

57 K. Accossato, *Dopo la pandemia, l'architettura rimetta al centro il nostro corpo*, "Il Secolo XIX", 7 giugno 2020

58 K. Accossato, *Architettura di una terra di confine. Lo spazio pubblico fra due Stati*, Atti del convegno 25 settembre 2020, in corso di pubblicazione presso il Centro Culturale Chiasso (Svizzera)

59 **K. Accossato, *Building the space of a resilient community, in Resilient Communities and the Peccioli Charter*: Towards the possibility of an Italian Charter for Resilient Communities. Volume di Approfondimento del Catalogo del Padiglione Italia alla XVII Biennale di Architettura di Venezia (Publisher: Springer, Editors: Maurizio Carta, Maria Perbellini and J. Antonio Lara-Hernandez) in corso di pubblicazione**.

60 **K. Accossato, *Per uno scambio performativo fra uomo, architettura e ambiente*, nel volume sugli eventi dedicati alle conferenze di "Scali Urbani", Ordine degli architetti di Livorno/CNA/Biennale di Venezia, in corso di pubblicazione**.

61 **K. Accossato, *Prospettive per il lago di Varese*, articolo contenuto nel numero speciale *Mapping Resilient Communities,* a cura di Luisa Bravo, di The Journal of Public Space, rivista scientifica ad accesso aperto (ISSN 2206-9658) - https://www.journalpublicspace.org/, pubblicata da City Space Architecture in collaborazione con UN-Habitat, il programma delle Nazioni Unite sugli insediamenti Umani. Il numero sarà presentato presso il Padiglione Italia in occasione della 17th Mostra Internazionale di Architettura organizzata dalla Biennale di Venezia -22 Maggio - 21 Novembre 2021**.

Chiasso, febbraio 2021

Firma:

CONCORSO WATERFRONT LECCO NUOVI RIFLESSI

2020

Lecco (LC) – Italia

Concorso **V classificato**

planimetria

schizzi

visualizzazioni

CONCORSO WATERFRONT LECCO NUOVI RIFLESSI

2020

Lecco (LC) – Italia

Concorso **V classificato**

planimetria

RESTAURO DI VILLA CRISTINA
2016
Mezzana - Svizzera
committenza privata
Concorso di progettazione - **FINALISTI**

planimetria

visualizzazioni

CONCORSO INTERNAZIONALE PER LA RIQUALIFICAZIONE URBANISTICA E FUNZIONALE DEL COMPARTO DI P.ZA DELLA REPUBBLICA A VARESE
2015
Varese - Italia
Concorso

analisi e schemi

planimetria della piazza
piano terra della caserma
layout pavimentazioni

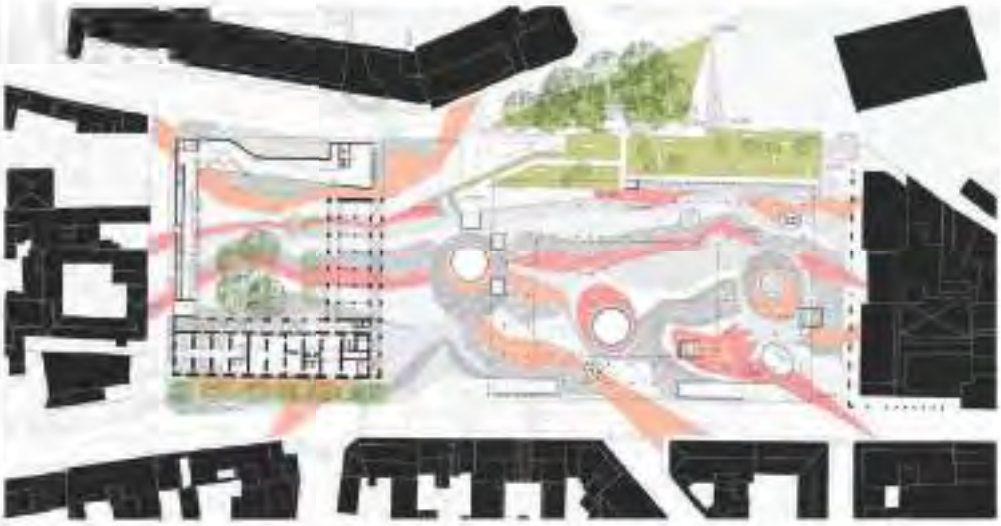

sezione longitudinale

esploso assonometrico
render

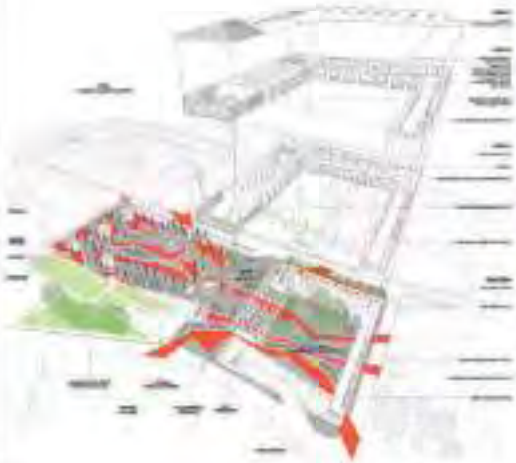

CONCORSO DI IDEE PER LA PROGETTAZIONE DI INFRASTRUTTURE DI SERVIZIO E NUOVE ARCHITETTURE PER LA VALORIZZAZIONE DEL PERCORSO CICLO-PEDONALE DEL LAGO DI VARESE

2014

Varese - Italia

2°PREMIO

Concorso

masterplan e focus
su due aree di intervento

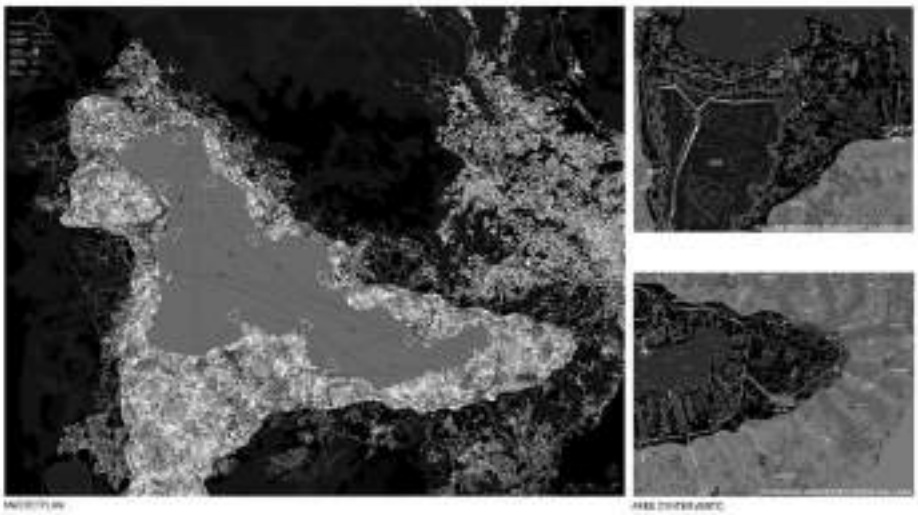

passerella nella palude Brabbia
e torre d'osservazione

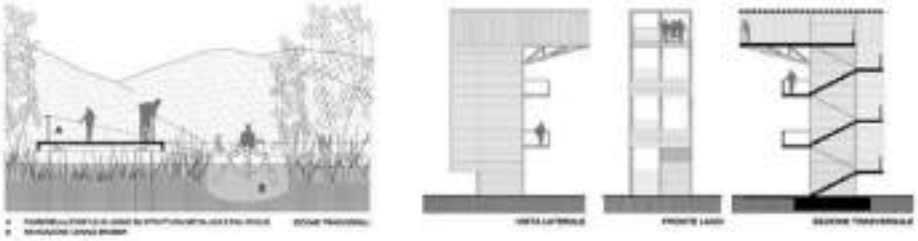

chiosco

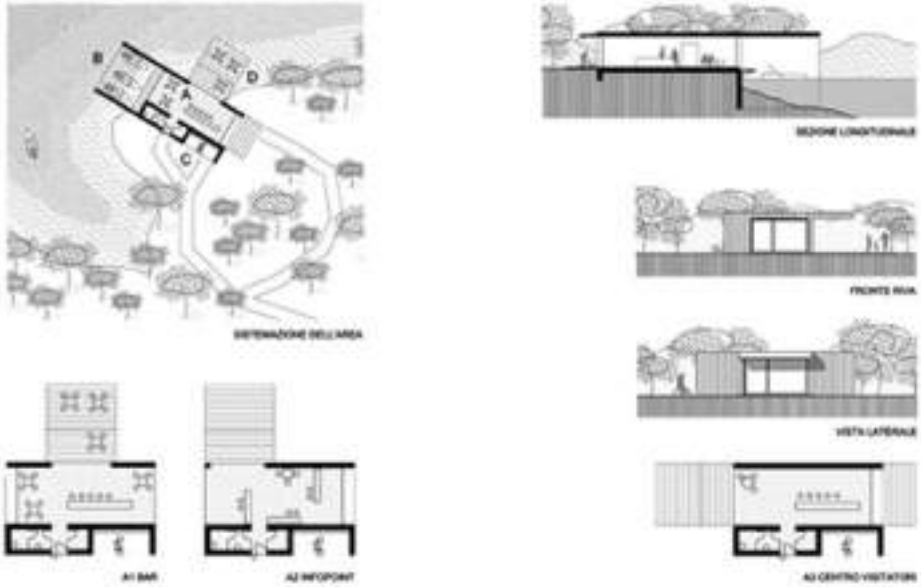

trampolino e
piattaforma multifunzionale
a Biandronno

CONCORSO DI IDEE PER LA PROGETTAZIONE DI INFRASTRUTTURE DI SERVIZIO E NUOVE ARCHITETTURE PER LA VALORIZZAZIONE DEL PERCORSO CICLO-PEDONALE DEL LAGO DI VARESE

2014

Varese - Italia

2°PREMIO

Concorso

visualizzazioni:
torre d'osservazione

interno del chiosco

schizzi

CONCORSO DI PROGETTAZIONE PER LA NUOVA SEDE DELLE AZIENDE INDUSTRIALI DI MENDRISIO - AIM
2015
Mendrisio - Svizzera
Concorso

ortofoto con inserimento
del progetto e sistemazione esterni
render

prospetti

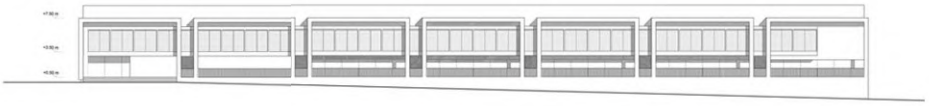

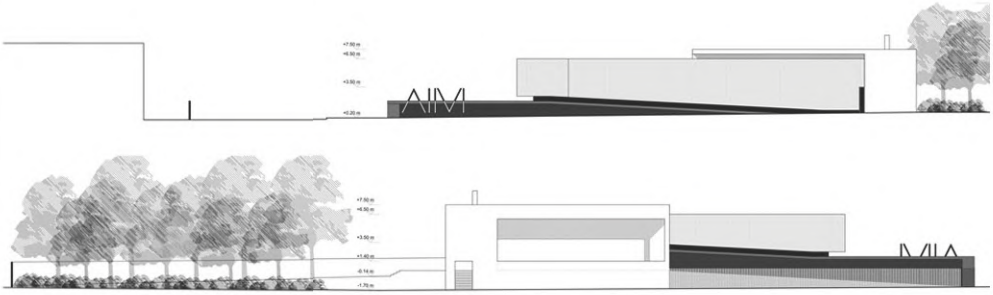

sezione zona foyer verde

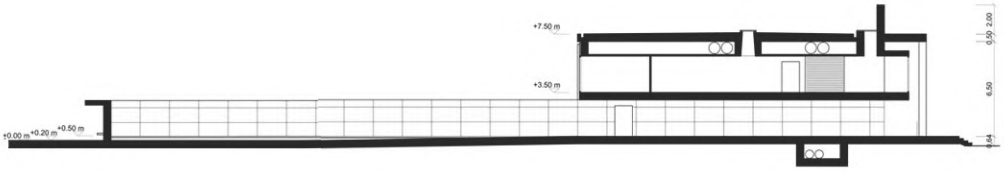

render

PROGETTO DI RIUSO DELL'EX-CASA DEL FASCIO DI GALLARATE
PALAZZO MINOLETTI
2014
Gallarate (Va) - Italia
Studio di fattibilità

committenza pubblica
volume totale: 8643mc

inquadramento territoriale
fotografie dell'esistente

modello 3d
schemi funzionali

selezione piante
selezione sezioni
stratigrafia modello 3d

render

NUOVA FARMACIA NELLA SEDE DELLA **POSTA CENTRALE** A CHIASSO
PIAZZA INDIPENDENZA
Chiasso - Svizzera
2014
committenza privata Realizzato

pianta

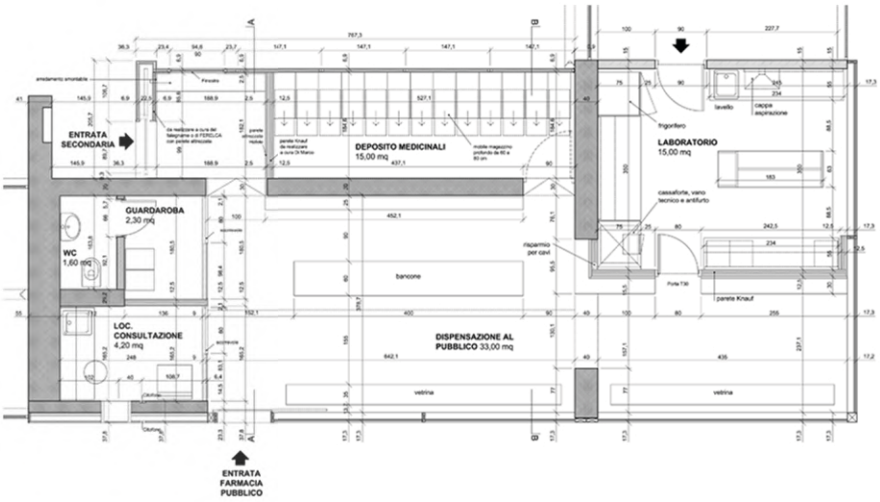

sezione e dettaglio passafarmaco

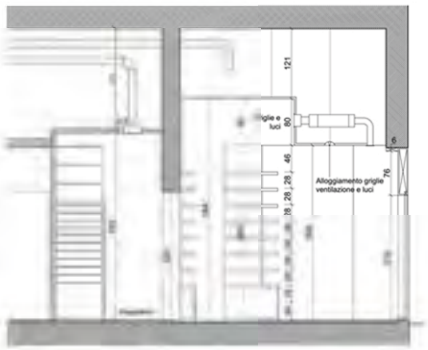

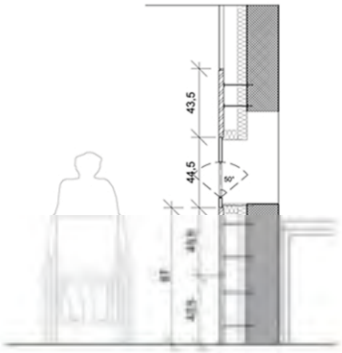

visualizzazioni

fotografie

CONCORSO INTERNAZIONALE DI IDEE PER LE AREE FERROVIARIE DI BARI CENTRALE
2013
Bari - Italia
Concorso

FINALISTA

fofo del modello
e sezioni longitudinali
dell'intervento

CONCORSO INTERNAZIONALE DI IDEE PER LE AREE FERROVIARIE
DI BARI CENTRALE
2013
Bari - Italia
Concorso

FINALISTA

fofo del modello
e planimetria
comparto Caserma Rossani

piante nuova biblioteca
civica di Bari

sezione nuova biblioteca
civica di Bari

acquarello

CONCORSO DI IDEE PER UNA SCUOLA MATERNA A DOLZAGO
2013
Lecco - Italia
Concorso

partizione spaziale

sezioni

pianta e prospetti

visualizzazioni

RISANAMENTO E TRASFORMAZIONE DI UNA PALAZZINA RESIDENZIALE DELL'A.L.E.R. CON 17 ALLOGGI NEL QUARTIERE SANGALLO

2012

Varese - Italia

Progetto

committenza pubblica (A.L.E.R.)

superficie: 1100 mq

prospetto

piano terra

piano tipo

prospettive

CONCORSO PER IL NUOVO ORATORIO DEL COMUNE DI GIUBIASCO
2012
Giubiasco, Bellinzona - Svizzera
Concorso

planimetria

schemi distribuzione

sezioni e prospetti

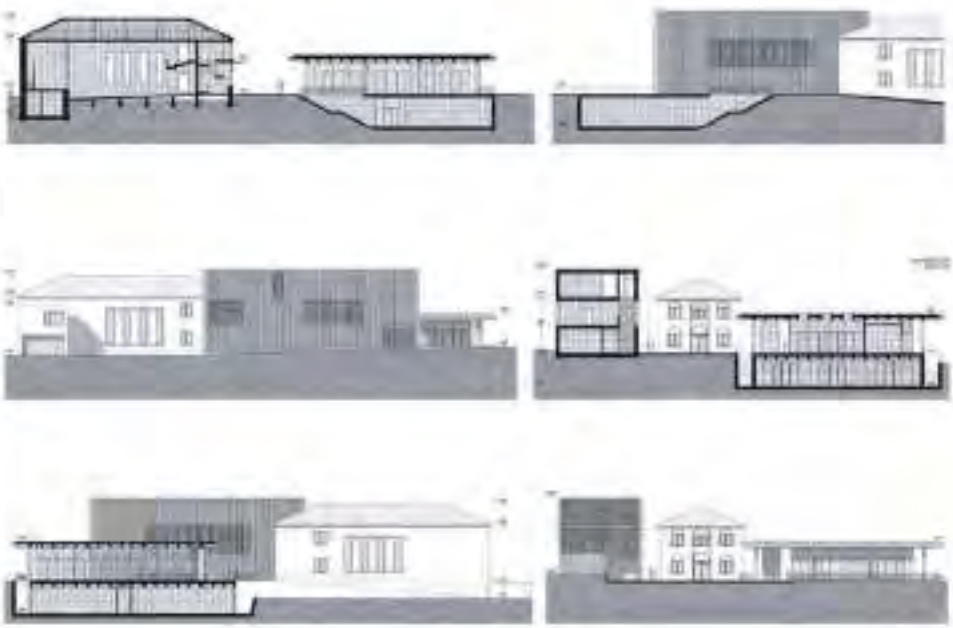

CASA A CORTE E CASE A SCHIERA
2010 - 2012
Genestrerio - Svizzera
Realizzato

committenza privata
superficie lotto: 3350 mq
volume: 17600mc

planimetria

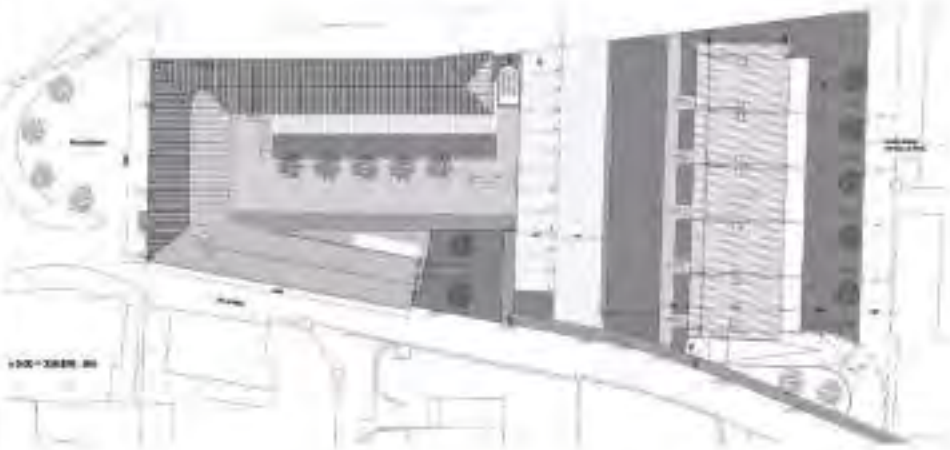

prospetti

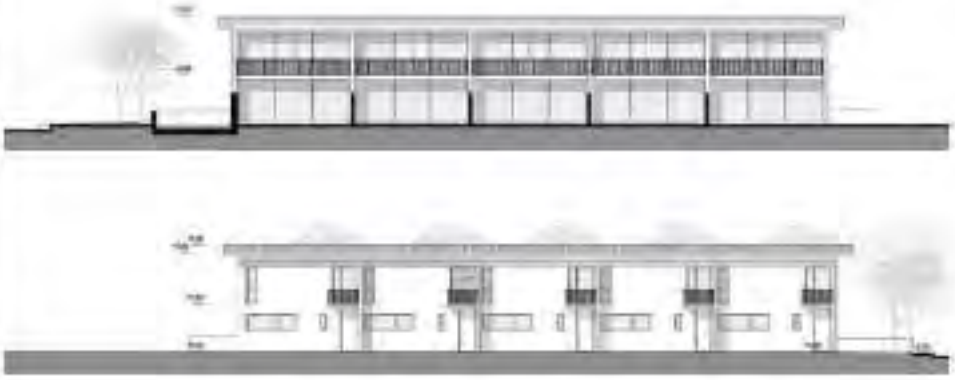

pianta piano terra

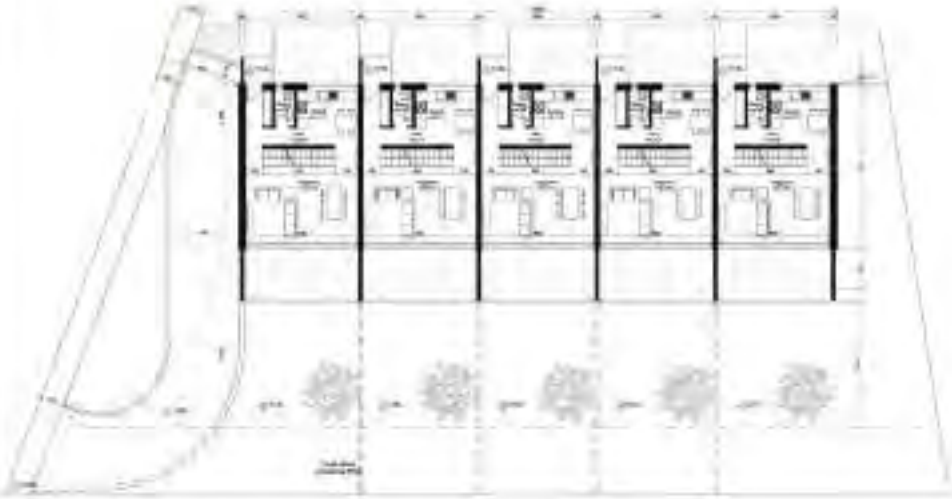

foto del modello

CASA A CORTE E CASE A SCHIERA
2010 - 2012
Genestrerio - Svizzera
Realizzato

visualizzazioni

pianta piano tipo

sezioni-prospetti

visualizzazione

ABITAZIONI COLLETTIVE
2009
Milano via Cenni - Italia
Concorso internazionale housing sociale

planimetria

schema tipologico degli appartamenti

prospetto/ sezione

visualizzazioni

TRASFORMAZIONE IN MUSEO AGRICOLO DELLE TRADIZIONI LOCALI
2011

committenza pubblica
superficie lorda 2.400mq

Somma Lombardo (VA) - Italia
Studio di fattibilità

inquadramento
foto della cascina

pianta piano terra

pianta piano primo

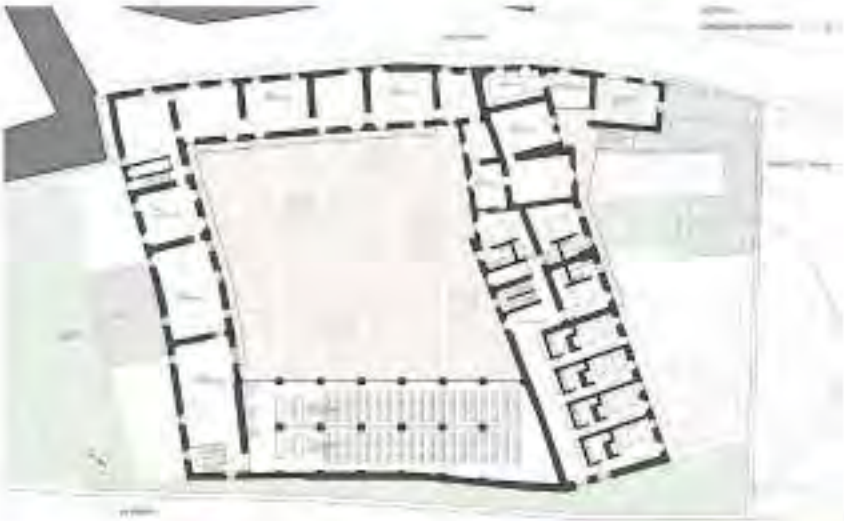

visualizzazioni

CONCORSO DI RIQUALIFICAZIONE URBANA
2010
Gazzada-Schianno - Italia
Concorso

planimetria

prospetto est

sezione prospettica
dettaglio di facciata

visualizzazione

PALAZZO TEKA
2008
Lugano - Svizzera
Concorso ad inviti

pianta piano tipo
porzione di facciata

visualizzazioni

foto del modello

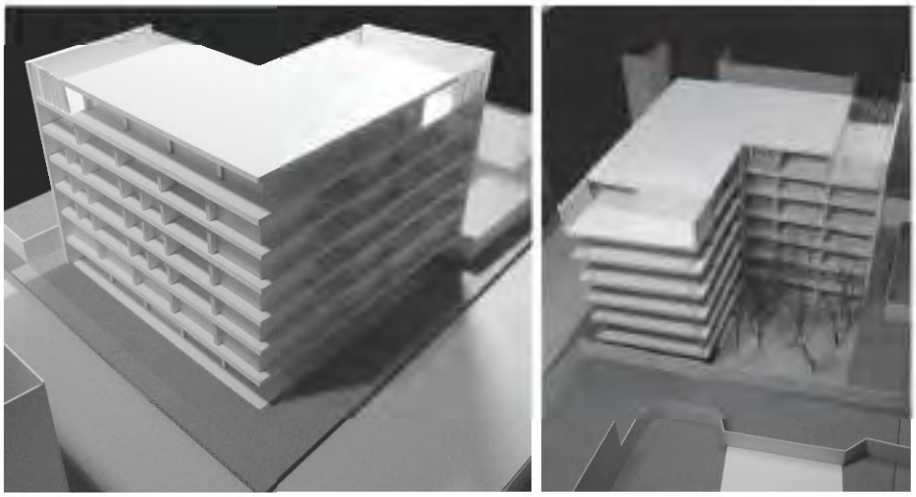

CONCORSO A MASERADA SUL PIAVE
2006
Maserada(TV) - Italia
4° PREMIO Concorso

planimetria

pianta piano terra
e sistemazione esterna
sezione/prospetti biblioteca

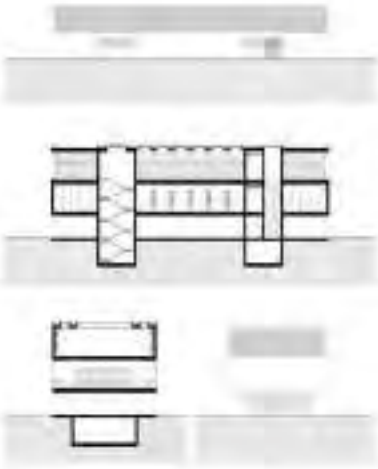

visualizzazioni

CENTRO GIOVENTU' E SPORT-ABITAZIONI PER STUDENTI
2009
Bellinzona - Svizzera
Concorso pubblico

planimetria

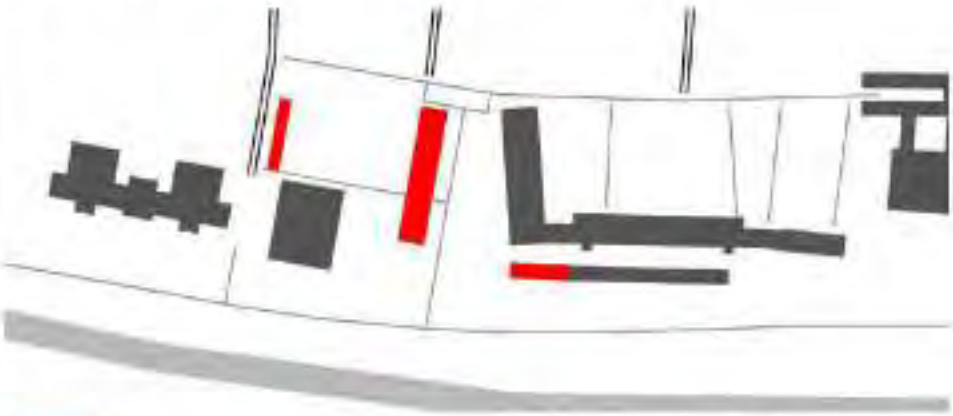

pianta piano terra

sezione

visualizzazioni

CONCORSO PER LA NUOVA SEDE DELLA PROVINCIA DI BERGAMO
2008
Bergamo - Italia

progetto selezionato | Concorso - capogruppo Goncalo Byrne (Lisbona)

planimetria

visualizzazione

RESIDENZA A STABIO
2006-2008
Stabio - Svizzera
Realizzato

committenza privata
volume: 5500 mc

planimetria

pianta piano terra

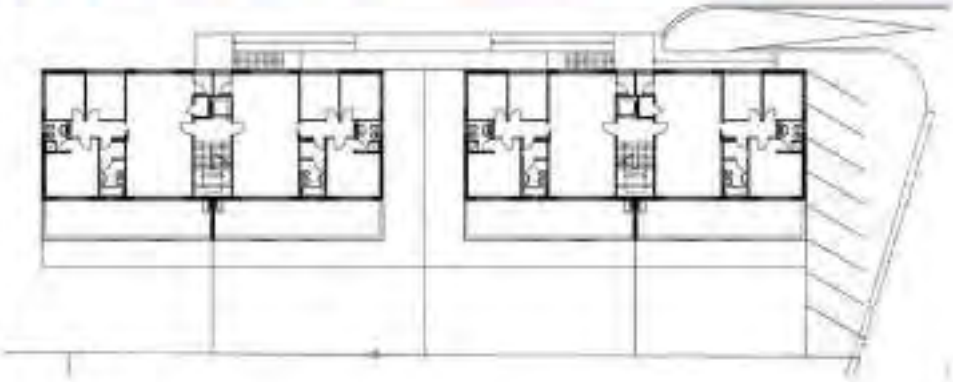

prospetto sud

prospetto nord

foto edificio costruito

QUARTIERE RESIDENZIALE
2005-2007
Tirana - Albania
Realizzato

committenza privata
superficie lotto: 11800 mq
SUL: 40000 mq

planimetria

sezione

pianta piano tipo

foto edificio realizzato

PIAZZA VITTORIO VENETO
2008
Somma Lombardo (VA) - Italia
Realizzato

committenza pubblica
superficie: 1500 mc

planimetria
disegno della pavimentazione

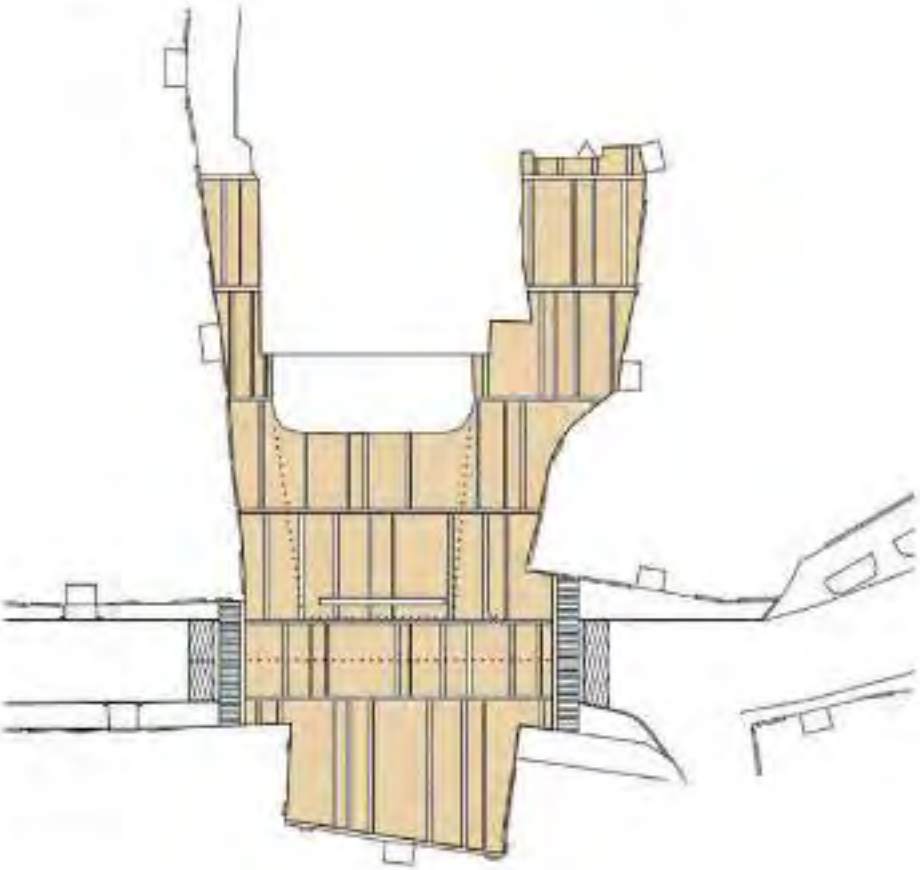

foto della pizza realizzata

PIAZZA A VALMOREA
1996-1998
Valmorea - Italia
Realizzato

committenza pubblica
superficie: 1500 mq

planimetria

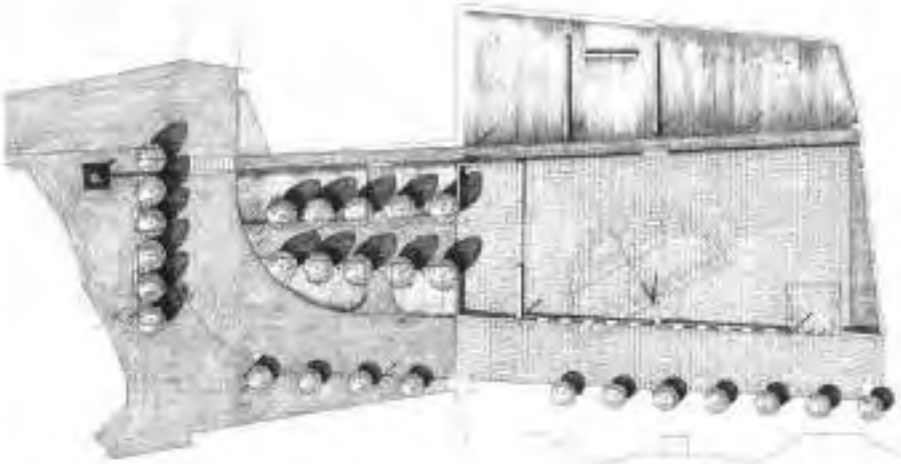

sezioni longitudinali

foto della piazza

CONCORSO PER L'AMPLIAMENTO DELL'USI
2004
Lugano - Svizzera
Concorso

assonometria
piante
dettaglio di facciata
visualizzazioni

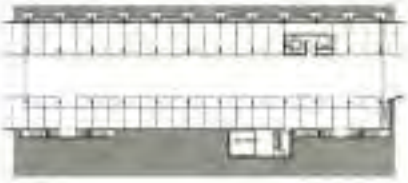

visualizzazione

RIQUALIFICAZIONE URBANA A RANCATE
2003
Rancate - Svizzera
4° PREMIO Concorso

planimetria

sezioni/prospetti

visualizzazione

CENTRO SPORTIVO A RANCATE
1993
Rancate - Svizzera

committenza pubblica

Realizzato - Katia Accossato con studio R. Ghielmetti

foto dell'edificio realizzato

prospetti
sezione
pianta

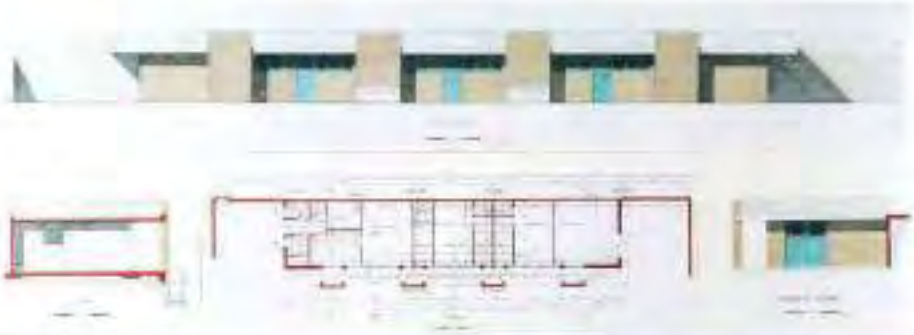

foto dell'edificio realizzato